

Umbau der L545 Bünder Straße OD Eilshausen

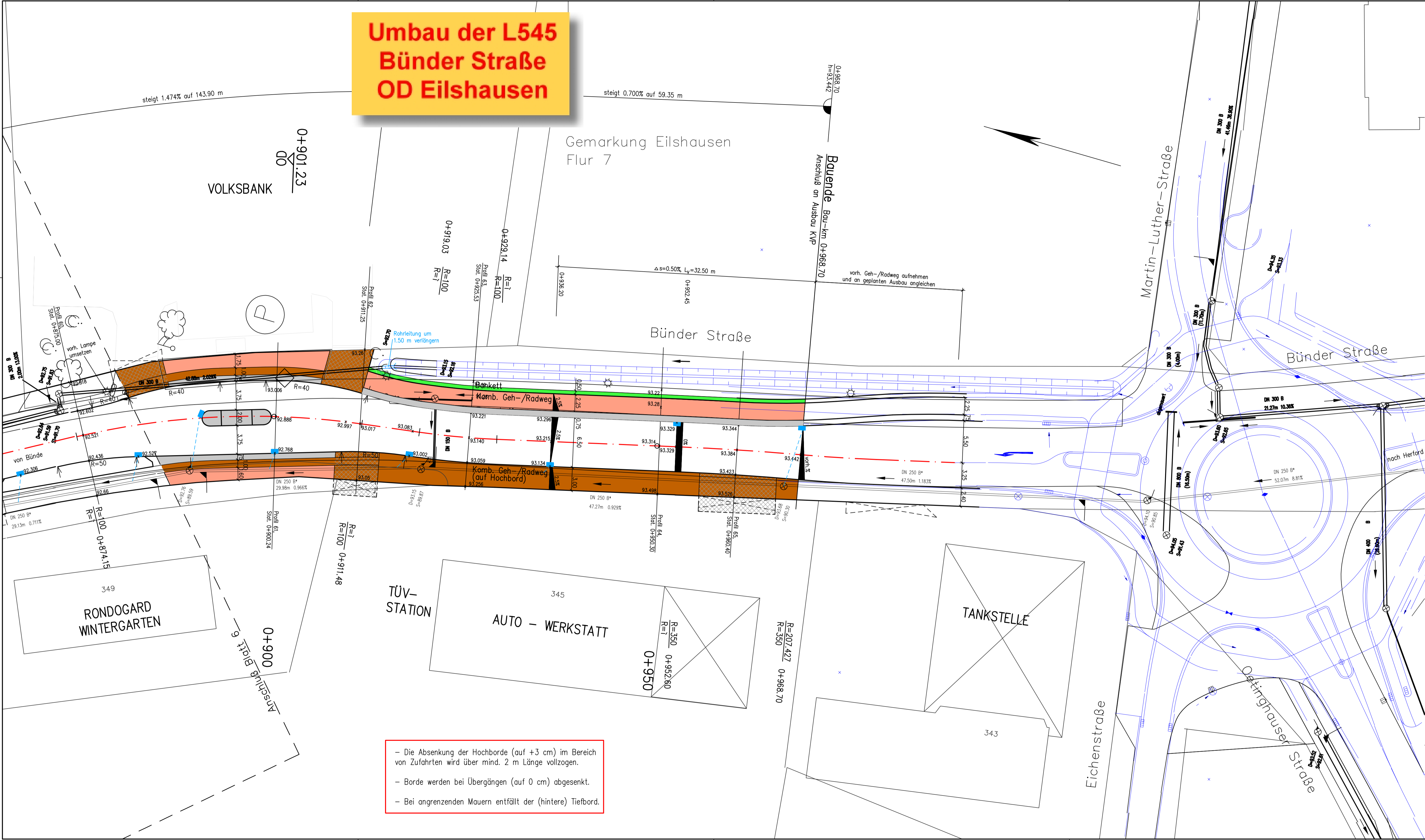

Stand: 18.09.2007

Maße sind am Bau zu prüfen !

Ausführungsbearbeitung		Datum	Zeichen
	bearbeitet	27.11.2006	Fs
	gezeichnet	01.12.2006	Sr
	geprüft:		
W.-D. Sudaу			
DATUM: 06.12.2006 W.-D. SUDAU BER.ING			

		Niederlassung Minden Marienstraße 124 – 32425 Minden			
Strasse	von NK/Abschnitt	nach NK/Abschnitt	Stationsbereich	Projekt-Nr.	
L 545	3	2	0.593-0.057	Unterlage	7
Nächster Ort : Hiddenhausen			Bau-km	Blatt Nr. 7	
Umbau der L 545 -Bünder Straße- in der OD Eilshausen			Ersetzt für	Ersetzt durch	
Ausführung			Lageplan		
ges. Bau-km 0+000.00 – 0+968.70			Maßstab 1:250		
Grundplan erstellt	Datum	Zeichen	Nr.	Art der Änderung	Datum
bearbeitet					
gezeichnet					
geprüft					
Ort, Der Leiter der Niederlassung Minden			Aufgestellt		
I.A.					

- Die Absenkung der Hochborde (auf +3 cm) im Bereich von Zufahrten wird über mind. 2 m Länge vollzogen.
- Borde werden bei Übergängen (auf 0 cm) abgesenkt.
- Bei angrenzenden Mauern entfällt der (hintere) Tiefbord.